



木の文化と科学II —歴史的建造物を探る—

WOOD CULTURE AND SCIENCE II SOME ASPECTS OF THE HISTORY OF ARCHITECTURE

日時:平成17年10月5日(水)

会場:京都大学宇治キャンパス

生存圏研究所木質ホール 大セミナー室(3F)

DATE: October 5th, 2005

PLACE: Kyoto University, Uji Campus, Wood Composite Hall

プログラム

10:50 挨拶 Welcome Address 川井秀一

(京都大学生存圏研究所 所長)

はじめに Opening Address 伊東隆夫

(京都大学生存圏研究所 教授)

11:00 「伝統木造建築のからくり」 木林長仁

(株)竹中工務店 設計本部 部長

“The ingenuity of traditional wooden building” KIBAYASHI Masahito
(TAKENAKA Corporation)

12:00 昼食&休憩 Break

13:30 「建築史からみる木の文化」 鈴木嘉吉

(財)仏教美術協会 理事長

“Wood culture seen from the history of architecture” SUZUKI Kakichi
(Buddhist Art Foundation)

14:40 休憩 Break

15:00 「木の文化研究事始め」 小原二郎

(千葉工業大学 常任理事)

“The origin of wood culture” KOHARA Jiro
(Chiba Institute of Technology)

16:30 閉会挨拶 Closing Address 小松幸平

(京都大学生存圏研究所 教授)

16:35 材鑑調査室見学 Visit to the xylarium

17:30 懇親会 Convivial get-together

*presentations in Japanese

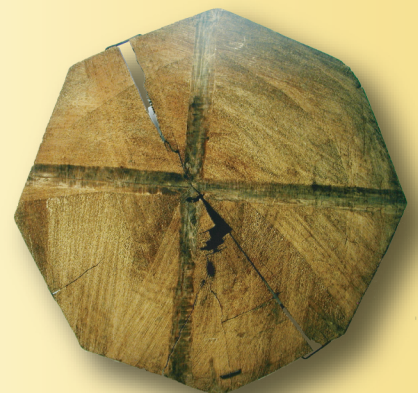

京都大学宇治キャンパス 「JR奈良線・京阪宇治線:黄檗駅」下車 徒歩約7分

問い合わせ先: 京都大学生存圏研究所 バイオマス形態情報分野

TEL:0774-38-3634 FAX:0774-38-3635

Web: <http://www.rish.kyoto-u.ac.jp>

入場無料
事前申込不要

写真: 法隆寺心柱 (京都大学生存圏研究所 材鑑調査室所蔵)